EMAÚS

Hoja para facilitar la participación en la eucaristía dominical y festiva y la comunicación en las comunidades parroquiales de Bailén

5 DE OCTUBRE DE 2025 - CICLO C
DOMINGO XXVII DEL TIEMPO ORDINARIO

CELEBRACIÓN

MONICIÓN DE ENTRADA

Hermanos: Nos reunimos como comunidad cristiana para celebrar la Eucaristía, centro de nuestra vida y fuente de esperanza. La Palabra de Dios hoy nos recuerda la importancia de vivir confiados en el Señor y de pedirle que aumente nuestra fe. Con fe humilde y corazón agradecido, dispongámonos a participar en este encuentro con Cristo que nos alimenta y fortalece.

ORACIÓN COLECTA

Dios todopoderoso y eterno, que desbordas con la abundancia de tu amor los méritos y los deseos de los que te suplican, derrama sobre nosotros tu misericordia, para que perdones lo que pesa en la conciencia y nos concedas aun aquello que la oración no menciona. Por nuestro Señor Jesucristo.

PRIMERA LECTURA
HABACUC 1,2-3; 2,2-4

¿Hasta cuándo, Señor, pediré auxilio sin que me oigas, te gritaré: ¡Violencia!, sin que me salves?
¿Por qué me haces ver crímenes y contemplar opresiones?
¿Por qué pones ante mí destrucción y violencia, y surgen disputas y se alzan contiendas?
Me respondió el Señor: Escribe la visión y grábala en tablillas, que se lea de corrido; pues la visión tiene un plazo, pero llegará a su término sin defraudar. Si se atrasa, espera en ella, pues llegará y no tardará.
Mira, el altanero no triunfará; pero el justo por su fe vivirá.

SALMO RESPONSORIAL
SALMO 94

R. Ojalá escuchéis hoy la voz del Señor: «No endurezcáis vuestro corazón».

Venid, aclamemos al Señor, demos vítores a la Roca que nos salva; entremos a su presencia dándole gracias, aclamándolo con cantos.

Entrad, postrémonos por tierra, bendiciendo al Señor, creador nuestro. Porque él es nuestro Dios, y nosotros su pueblo, el rebaño que él guía.

Ojalá escuchéis hoy su voz: «No endurezcáis el corazón como en Meribá, como el día de Masá en el desierto; cuando vuestros padres me pusieron a prueba y me tentaron, aunque habían visto mis obras».

SEGUNDA LECTURA
TIMOTEO 1,6-8.13-14

Querido hermano:
Te recuerdo que reavives el don de Dios que hay en ti por la imposición de mis manos, pues Dios no nos ha dado un espíritu de cobardía, sino de fortaleza, de amor y de templanza.
Así pues, no te avergüences del testimonio de nuestro Señor ni de mí, su prisionero; antes bien, toma parte en los padecimientos por el Evangelio, según la fuerza de Dios.
Ten por modelo las palabras sanas que has oído de mí en la fe y el amor que tienen su fundamento en Cristo Jesús. Vela por el precioso depósito con la ayuda del Espíritu Santo que habita en nosotros.

EVANGELIO
LUCAS 17,5-10

En aquel tiempo, los apóstoles le dijeron al Señor:
–Auméntanos la fe. El Señor dijo:
–Si tuvierais fe como un granito de mostaza, diríais a esa morera: «Arráncate de raíz y plántate en el mar», y os obedecería. ¿Quién de vosotros, si tiene un criado labrando o pastoreando, le dice cuando vuelve del campo: «Enseguida, ven y ponte a la mesa»? ¿No le diréis más bien: «Prepárame de cenar, cíñete y sírveme mientras como y bebo, y después comerás y beberás tú»? ¿Acaso tenéis que estar agradecidos al criado porque ha hecho lo mandado? Lo mismo vosotros: cuando hayáis hecho todo lo que se os ha mandado, decid: «Somos siervos inútiles, hemos hecho lo que teníamos que hacer».

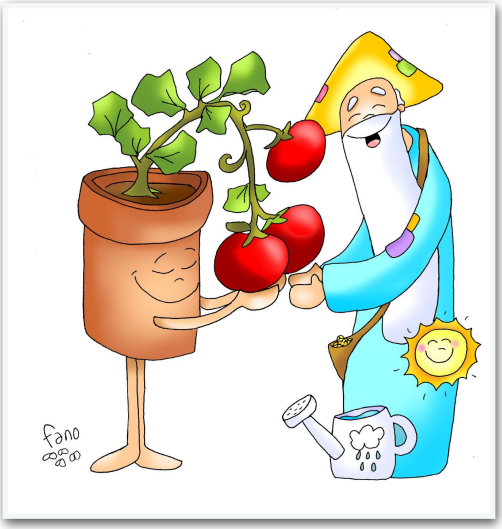

ORACIÓN DE LOS FIELES

Pidamos a Dios que nos ayude en nuestras necesidades y las de todo el mundo. Oremos diciendo: ESCÚCHANOS, SEÑOR.

1 Por la Iglesia, por todos los cristianos. Que nuestra fe, pequeña como un granito de mostaza, nos ayude a caminar juntos y a dar buenos frutos para el mundo. OREMOS.

2 Por todos los pueblos del mundo. Que en todas partes crezca la justicia, la libertad y la paz. OREMOS.

3 Por las personas que han caído en la delincuencia, en la droga o en cualquier tipo de adicción. Que encuentren los recursos que necesitan para salir de su situación. OREMOS.

4 Por los pobres, los enfermos y los que no tienen trabajo. Que encuentren personas que los acompañen y les ayuden a luchar con esperanza. OREMOS.

5 Por los migrantes y los refugiados. Que los países y las comunidades sean capaces de acoger, proteger, promover e integrar a las personas que huyen de sus lugares de origen por causa de la guerra o la pobreza buscando un futuro mejor. OREMOS.

6 Por todos nosotros. Que la Eucaristía que celebramos reafirme nuestro amor a Jesucristo y al prójimo. OREMOS.

Acoge, Señor, con amor la plegaria que te dirigimos humildemente. Por Jesucristo, nuestro Señor.

ORACIÓN DESPUÉS DE LA COMUNIÓN

Acepta, Señor, el sacrificio establecido por ti y, por estos santos misterios que celebramos en razón de nuestro ministerio, perfecciona en nosotros como conviene la obra santificadora de tu redención. Por Jesucristo, nuestro Señor.

ORACIÓN SOBRE LAS OFRENDAS

Concédenos, Dios todopoderoso, que nos alimentemos y saciemos en los sacramentos recibidos, hasta que nos transformemos en lo que hemos tomado. Por Jesucristo, nuestro Señor.

Evangelio en casa

Ambientación

De las relaciones entre nosotros, miembros de un grupo o comunidad, y también, con el que consideramos el Señor de todas las personas en desarrollo; buscamos una o dos que nos ayuden a seguir nuestro propio desarrollo.

Nos preguntamos

Qué papel juega la fe en Jesús en esas relaciones? ¿Qué buscamos en esas relaciones? ¿Qué tres valores aparecen es ese tipo de relaciones que ayudan al desarrollo de nuestra humanidad?

Proclamamos la Palabra: Lc 17,5-10.

Nos dejamos iluminar

El servicio es uno de los valores que los relatos evangélicos destacan en la persona de Jesús cuando se trata de educar a sus discípulos para convertirlos en verdaderos apóstoles en la vida de las comunidades.

Seguimos a Jesucristo hoy

Una buena manera de saber que seguimos a Jesús, y no a nosotros mismos, es conocer el valor que damos a lo que hacemos por los demás. Estar abiertos a la sorpresa de lo inútil, de lo inapreciable y de lo que, aparentemente, no sirve de nada.

AGENDA PARROQUIAL

LUNES
10:30. SJ - Atención Cáritas Parroquial
17:00. EN/SA/SJ - Catequesis familiar

MARTES (Ntra. Sra. del Rosario)
10:00. EN - Visita y Comunión a enfermos
11:00. EN - Atención archivo interparroquial
17:15. EN/SA/SJ - Catequesis
19:30. EN - Misa
20:15. EN - Busco tu Rostro

MIÉRCOLES
10:30. EN - Atención Cáritas Parroquial
11:00. EN - Atención archivo interparroquial
17:15. EN/SA/SJ - Catequesis
19:30. SA - Misa
20:00. EN - Misa
20:30. SJ - Palabra
20:30. EN - Escuela de Fundamentos
20:30. SA - Reunión Cáritas Parroquial

JUEVES
10:00. SJ - Visita y Comunión a enfermos
11:00. EN - Atención archivo interparroquial
17:15. EN/SA/SJ - Catequesis
19:30. SA - Palabra
20:00. EN - Misa
20:30. SJ - Misa

VIERNES
10:00. SA - Visita y Comunión a enfermos
11:00. EN - Atención archivo interparroquial
17:15. EN/SA/SJ - Catequesis
19:30. SA - Misa
20:00. EN - Misa
20:30. SJ - Misa

SÁBADO
11:00. Catedral. Ordenación Sacerdotal
13:00. EN - Bautizos
19:30. SA - Misa
20:00. EN - Misa
20:30. SJ - Misa

DOMINGO (XXVIII Tiempo Ordinario)
09:00. SJ - Misa
10:30. Barrio del Pilar - Misa
11:30. Barrio del Pilar - Procesión
12:30. SA - Fiesta de la Virgen del Pilar
13:00. ZO - Misa
20:00. EN - Misa